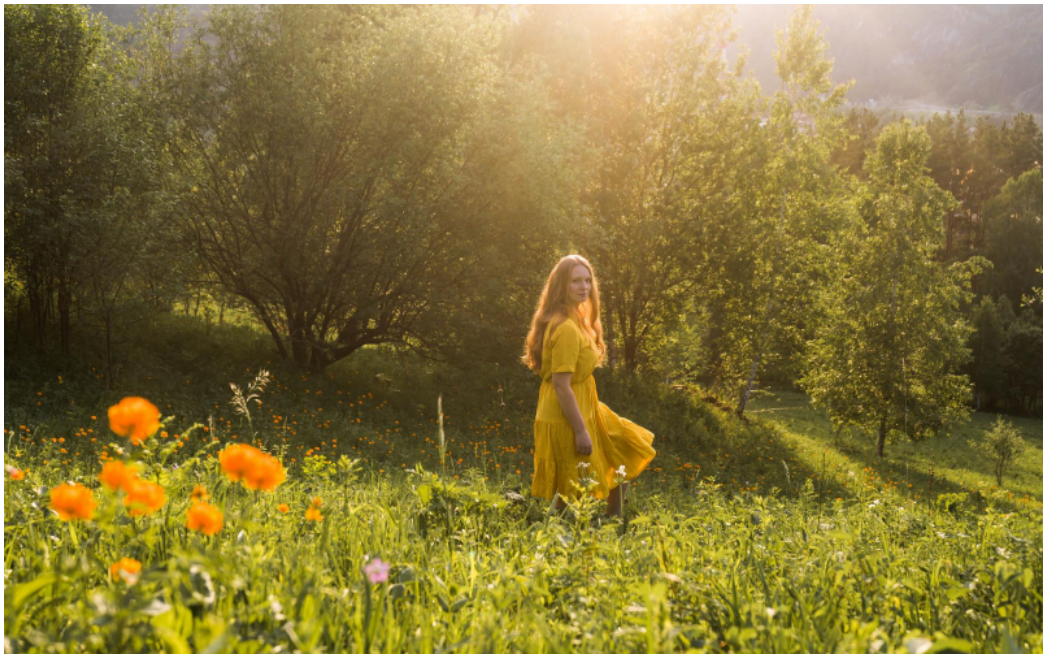

Отдых в Алтай Пелас Маральник 5* + Чемал + Чуйский тракт

Продолжительность: 5 дней

Место начала / Завершения: Горно-Алтайск / Горно-Алтайск

Места показа: Россия, Республика Алтай, Горно-Алтайск, Марсианские горы, озеро Гейзерное, село Чемал, Урочище Че-Чкыш

Допустимый возраст: 6+

Цена за человека от 84 900 руб.	
В стоимость включено • Проживание: 3 ночи - в "Алтай Пелас Маральник" (шале с видом на парк маралов, 2 линия) + 1 ночь в пос.Акташ в стандартных номерах с удобствами. • Стоимость дана на одного человека при двухместном размещении. • Размещение в базовые отели / на турбазы в пос.Акташ производится на усмотрение организаторов. С коррекцией цены возможно размещение в других отелях и улучшение классификации номера. • Все переезды по программе • Услуги гида-экскурсовода в День 1, 3-5, возможно в формате гида-водителя • Питание: 4 завтрака, 1 ужин • Входные билеты в объекты по программе в Дни 3-5	**В стоимость не включено** • Дорога до Горно-Алтайска и обратно • Одноместное размещение - стоимость по запросу на конкретный заезд, от 23000 руб., подселения нет! • Обеды и 3 ужина • Входной билет в музей им.Анохина • Входной билет на канатную дорогу ГЛК Манжерок • Заброска на Голубые озера • Моторафт на Камышлинском водопаде • Личные расходы, например, баня, спа-процедуры, конные прогулки и т.д. • Страховка от клеща - рекомендуем оформить заранее, не позднее 5 дней до заезда

Описание

Алтай встречает вас тишиной горных вершин и простором, от которого захватывает дух.

Начнем с музея им. Анохина — пусть древние истории края отзовутся в сердце. Или же поднимемся на канатной дороге курорта **Манжерок:** с высоты увидите, как солнце играет на склонах гор, а внизу блестит озеро, будто брошенное в траву зеркало.

Отдых в уютном отеле 5* подарит силы для новых открытий: здесь бродят маралы, а SPA поможет расслабиться. Вечером — ужин в ресторане-музее, где каждое блюдо — часть алтайской души.

В Чемальском районе время течёт иначе. Прогуляемся по подвесному мосту к острову **Патмос** — там среди скал стоит храм, словно выросший из самой природы.

Дальше — **Чуйский тракт** с его захватывающими видами, древние **петроглифы**, чарующее **Гейзерное озеро и «марсианские» пейзажи,** будто сошедшие со страниц сказки.

Это будет не просто путешествие — а встреча с Алтаем, который останется в сердце навсегда. Добро пожаловать в мир, где природа говорит с душой напрямую!

Погода порой меняет планы — но мы легко подстроимся: поменяем очерёдность экскурсий или даже маршрут, а ваше хорошее настроение обязательно сохраним! Тур состоится от 2 участников.

С доплатой вы можете оформить пакет КОМФОРТ ПЛЮС, который включает:

- транспорт уровня Toyota Alphard, Toyota Land Cruiser, Lexus, Haval Jolion, возможны другие внедорожники по согласованию.
- проживание в Акташе: турбаза Атмосфера Алтая, купольный отель Панорама, купольный отель Green Kolobok, база отдыха Ак-Туу, усадьба Алтай Вояж, турбаза “Aldashev Loft”, база Высота, вип-домики отеля Расул, глемпинг Тайгала, отель Речные Земли, другие отели по согласованию и наличию мест.
- улучшенное питание
- доплата от 40 тыс/чел, рассчитывается в индивидуальном порядке.

Программа

Встреча, на выбор – музей им.Анохина или ГЛК Манжерок
Дополнительная информация:

- Стоимость тура на детей аналогична стоимости по сайту.
При трехместном проживании возможен пересчет стоимости тура в меньшую сторону.
Для перевозки детей доступны бустер и детское кресло по запросу.
- Возможен индивидуальный трансфер из Барнаула - стоимость от 15000 руб. за автомобиль.
- Проведение данного тура возможно также и в индивидуальном формате, только для вашей семьи и компании, без других путешественников в группе. Расчет делается отдельно.
- Для индивидуальных туров доступна опция аренды платьев со шлейфами для красочных и эффектных фотографий - условия запрашивайте.

До 10:30 – Встречаемся в аэропорту г. Горно-Алтайска, по запросу – встреча в самом Горно-Алтайске.
Время встречи может корректироваться на более ранее в зависимости от времени фактического прибытия участников тура.

Далее на выбор:

Посетим музей им. Анохина в Горно-Алтайске.

В музее представлены обширные экспозиции, которые поведают о богатой истории края. Здесь находится множество археологических артефактов, среди которых присутствуют и очень редкие, значимые экспонаты. Например, с сентября 2012 года в новом зале музея хранится мумия «Принцессы Укока», найденная вместе с

прекрасно сохранившимся набором предметов, сопровождавшим ее в загробную жизнь. Посмотреть саму мумию можно только по определенному графику – вы можете уточнить у туроператора, будет ли открыта мумия к показу в ваши даты.

Входные билеты в музей оплачиваются на месте, по желанию – с экскурсией.

ИЛИ

Заедем во Всесезонный курорт Манжерок, который расположился на берегу Манжерокского озера. Красота алтайских гор откроется вам с вершины горы Малая Синюха, куда ведут 10 канатных дорог: гондольного и открытого типов. Смотровая площадка находится на отметке 1020 метров, сюда вас доставит канатная дорога “Чуйский тракт”. Если канатка не будет работать по техническим причинам, мы посетим другие локации района Нижней Катуни.

Стоимость канатки, справочно: от 1850 рублей – взрослый, от 1100 рублей – детский, 6-15 лет (карты принимаются).

По желанию гостей, мы выделим время на обед в одном из ресторанов района Нижней Катуни.

После чего заселяемся в Алтай Пелас Маральник 5*. В тур включено размещение в Шале с видом на парк маралов на второй линии. С доплатой можно разместиться в Шале на первой линии или различных категориях Вилл. Повысить категорию номера возможно только в момент бронирования тура.

□□

Климат на Алтае горный, резко-континентальный с большим перепадом температур день/ночь. Предсказать погоду не является возможным заранее: погода может меняться и в течение дня, поэтому мы не можем ответить на вопрос, какая она будет. Одежду нужно брать многослойную, чтобы можно было быстро снять / надеть дополнительный слой одежды, иметь непромокаемую куртку или дождевик, удобную обувь на нескользящей подошве. С сентября по май нужно взять с собой в поездку шарф, шапку, перчатки.

Свободный день: отдых, релакс в спа, возможность процедур, конные прогулки, шаттлы по всему комплексу Алтай Пелас, можно забронировать доп.ночи для отдыха
Начните день с завтрака в ресторане отеля, а затем посвятите его себе — выберите отдых или яркие впечатления на территории «Маральника»!

Познакомьтесь с “фишкой” отеля — мараловодческим хозяйством. Марал — это крупный подвид благородного оленя, распространённый в горах Южной Сибири, преимущественно на Алтае. На территории «Алтай Пелас Маральник» живут около 1 000 особей, символов здоровья и долголетия. Можно понаблюдать за ними в парке или за доплату отправиться на конную прогулку по заповедной зоне (максимальное количество маралов можно увидеть в зимний период, летом возможен уход на горные пастбища для питания).

Расслабьтесь в Medical SPA площадью 700 м². Побалуйте себя пантотерапией в одной из 13 ванн с видом на луга, посетите соляную комнату, тёплый бассейн или русскую баню с зоной барбекю. В фитобаре вас ждут чай из алтайских трав и мёд, а дети весело проведут время в клубе с аниматорами.

Сходите на ужин в ресторан□музей «Деревня», где блюда готовятся по принципу from farm to table. Попробуйте мясо марала, муксуна или хариуса и оцените сибирские щи и десерты. Интерьер в старорусском стиле с винтажными гобеленами и ретрофотографиями создаст особую атмосферу.

А благодаря объединённой территории с курортом Altai Palace вы сможете воспользоваться всей его инфраструктурой — просто воспользуйтесь бесплатным шаттлом, который курсирует весь день!

Если вы хотите провести больше свободных дней в отеле – согласуйте такой вариант с туроператором.

Чемальский район: Камышлинский водопад / Глаза Катуни - Чемал - Чеч Кыш - Ороктой Завтракаем.

Сегодняшний день посвятим Чемальскому району.

Сентябрь – март (примерно, по фактической погоде):

Путешествуя по живописному Чемальскому тракту, мы посетим удивительное место – «Голубые озера».

Голубые озера – одно из природных чудес Алтая, глубокие водоемы с кристально чистой водой бирюзового оттенка. Среди местного населения распространено иное название озер – «Глаза Катуни». Всего же в состав Голубых озер входит два или три водоема, в зависимости от уровня воды в реке. Максимальная глубина озера в дни полноводья достигает 16 метров! На некоторых участках озера можно отчетливо рассмотреть дно, удаленное от поверхности воды на 3-4 метра, что оказывает очень сильное впечатление.

Заброска на Голубые озера (моторафт или УАЗ) оплачивается дополнительно на месте.

Апрель – сентябрь (примерно, по фактической погоде)

Прогулка до Камышлинского водопада – это живописный водопад, на левом берегу р. Катунь, который состоит из двух каскадов общей высотой 12 метров. Чтобы до него добраться, необходимо перейти по пешеходному подвесному мосту через р. Катунь и подняться 2,5 км по тропинке вверх по течению. Камышлинский водопад является частью реки Камышла (буквальный перевод с алтайского языка: «там, где есть камыш»).

По желанию: обратный путь – на моторафте (цена ок. 800-1000 руб / чел, в одну сторону)

Обедаем в кафе по пути следования (доп.плата).

Чемал и о.Патмос.

Сегодня Чемал является одним из крупнейших туристических центров Горного Алтая, привлекающим гостей. На острове Патмос расположена главная достопримечательность Чемала – Православный храм 1849 года. Здесь же находится женский скит Иоанна Богослова барнаульского Знаменского монастыря. Эта небольшая часть священной земли отгорожена от внешнего мира горными реками. Единственный путь попасть на остров – это подвесной деревянный мостик, который висит над могучей рекой Катунь.

Путешествие продолжается и далее мы посетим «Долину Горных духов» – урочище «Чеч Кыш», это скальный каньон в долине р. Катунь. Вы услышите легенду урочища, подниметесь на обзорную площадку, откуда открывается великолепный вид на Катунь.

Альтернативной локацией может стать смотровая площадка “Лик Сартакпая” (Толгоек).

По желанию и времени: Ороктой.

В 11 км от алтайского поселка Ороктой, чуть ниже устья реки Эдиган, расположились Тельдекпенские пороги. Здесь величественная Катунь пересекает скальные отроги Куминского хребта. Ширина реки в этих местах варьируется от 20 до 40 м, а глубина, по некоторым источникам, достигает 70 м. Тельдекпенские пороги – одни из самых протяженных на Катуни, и полюбоваться этим природным чудом можно с подвесного Ороктойского моста.

Возвращаемся в отель, ужин – самостоятельно.

Чуйский тракт до Гейзерового озера
Завтракаем, выселяемся из номера. Трансфер к точке встречи с группой и гидом.

Отправляемся в захватывающее путешествие по легендарному Чуйскому тракту — дороге, которая веками связывала народы и культуры. В 2014 году научно-популярный журнал National Geographic включил Чуйский тракт в топ-10 самых красивых автомобильных дорог мира!

На Семинском перевале (1 717 м) мы вдохнём кристально чистый воздух и полюбуемся панорамой горных хребтов. У местных торговцев можно присмотреть сувениры: кедровые шишки, сборы алтайских трав, изделия из войлока.

Перевал Чике Таман – это серпантины и головокружительные виды, от которых захватывает дух: извилистая лента дороги, пропасти и вершины, покрытые вековым лесом.

Слияние Чуи и Катуни: остановимся там, где встречаются две могучие реки. Бирюза Катуни против серо стальных потоков Чуи — природа создала здесь идеальный контраст (такой эффект увидим, если нам повезет!)

Древние послания: заглянем к петроглифам — местам, где скалы хранят память веков. Представьте: эти рисунки видели ещё древних кочевников!

Обедаем в кафе по пути (заказ на месте самостоятельный).

Увидим дивное Гейзерное озеро! Оно поражает своим чарующим цветом и причудливыми узорами на дне озера любого, кто приезжает сюда. Почему же озеро имеет настолько насыщенный цвет? Ответ узнаете в нашей поездке!

Ужинаем в кафе в п.Акташ (включен).

Позднее прибытие на турбазу/в отель в п.Акташ (Расул, Хуторок, Зеленый мох, Республика, Майман, Душа Алтая, Алтай Рест, Хан Алтай, Две башни, Шам Алтай, Клевер, У Никанорыча или другие турбазы аналогичного уровня – турбазы указаны как пример, размещение идет на усмотрение организатора). С доплатой возможно размещение в глемпинге Панорама, отеле Речные Земли, вип-домиках отеля Расул, других турбазах повышенной комфортности. Повысить категорию номеров или отелей можно только в момент бронирования тура.

Вечером вы можете посетить уникальный банный комплекс в пос.Акташ. Возможно коллективное парение в бане до 20 человек (аренда всей бани полностью), индивидуальное парение от 1 до 3 человек в приватных банях с панорамным видом, релакс в банных чанах на 4-6 человек. Комплекс работает до 00:00. Сеанс нужно выбирать не ранее 20:00! Стоимость и возможности запрашивайте при бронировании тура: бронь бани и оплата строго заранее! Также возможна бронь других бань.

Примерный километраж дня: 350 км (6 часов в пути + остановки)

Алтайский Марс
Завтрак, выселяемся из номеров.

Алтайский Марс. На него сможем попасть только на транспорте повышенной проходимости, в том числе возможны УАЗ-буханки.

Кызыл Чин* (Алтайский марс) — это удивительное по своему внешнему виду место. Пейзажи напоминают каньоны Дикого Запада и Марсианские пейзажи одновременно. Здесь встречаются породы всех оттенков красного, желтого, оранжевого, зеленого и фиолетового цветов. Такое необычное явление, окрашивающие горы в разноцветные цвета, объясняется высоким содержанием в породе металлов.

Причудливые пейзажи Алтайского Марса — это дно древнего моря, существовавшего более 90 миллионов лет назад. Поэтому на территории долины и сегодня можно найти камушки, остатки ракушек и водорослей.*

**В случае неблагоприятных погодных условий возможен показ других локаций: с. Кош-Агач, Курайской степи, Каракольской долины.*

***Посещение Марса-2 по согласованию с участниками группы, оплачивается дополнительно, стоимость распределяется между желающими.*

Около 19-21:00 (в зависимости от темпа группы): Возвращение по Чуйскому тракту в Манжерок / Горно-Алтайск. Внимание: приобретать авиабилеты на дату возвращения из тура нельзя, нужно вылетать на следующий или далее дни.

Примерный километраж по маршруту – 500 км.

Дополнительно

Что важно знать о туре?

Маршрут может меняться в зависимости от погодных условий – вопрос безопасности! Очередность показа локаций может быть изменена. Тур состоится от 2 участников.

Нужна ли прививка от клещей?

Обязательных требований к прививкам нет – это на ваше усмотрение. Но мы рекомендуем оформить страховку от клещей.

Можно ли одному человеку присоединиться к туру?

Да, с доплатой за одноместное размещение, при наборе группы. Стоимость указана за 1 человека при ДВУХМЕСТНОМ размещении. Если вы путешествуете одна/один, обязательна доплата за одноместное размещение (стоимость – по запросу). Подселения нет. Если группа не набирается, мы предложим вам альтернативные варианты туров, доступные на конкретный момент.

Размещение

Размещение в отелях и на турбазах происходит на усмотрение организатора: примеры уровня турбаз и их названия указаны на странице тура. Конкретное размещение вы сможете узнать из информационного листа, полученного накануне. Если вы хотите повысить категорию отелей и номеров и разместиться в конкретном отеле, вы можете согласовать это с организатором.

Транспорт

Легковые автомобили иностранного производства, минивены уровня Hyundai Starex. Заброска на Марс возможна с пересадкой на более проходимое авто.

Дополнительный инвентарь: трекинговые палки, спреи от клещей, дождевики и т.д

На нашем складе в Горно-Алтайске доступны трекинговые палки, спреи от клещей, теплые пуховки,

дождевики, раскладные стульчики и прочие нужные вещи. Если вас нужно чем-то снабдить – мы постараемся помочь, только сообщить об этом нам нужно заранее.

Можно ли купить этот тур в подарок?

Можно! После оплаты, мы вышлем вам сертификат, и вы сможете порадовать своих близких красивым сюрпризом. Купить тур с открытой датой невозможно.

На всём ли маршруте есть связь?

В ходе тура интернет и связь может местами отсутствовать.

Когда я узнаю имя гида и подробную информацию?

Имя и контакты гида сообщим ближе к заезду. Программа высылается за сутки, после окончательного формирования трансферов.

Можно ли запросить этот тур в индивидуальном формате?

Да, можно.

Входят ли авиабилеты в стоимость тура?

Нет. До места начала тура вы добираетесь самостоятельно.

Можно ли запросить этот тур для готовых или корпоративных групп?

Да. Расчет и детали тура решаются в индивидуальном порядке.

Проведение и отмена тура со стороны организатора

Если ваш тур подтвержден и предоплачен, то он проводится. Тур может быть отменен только по форс-мажорным обстоятельствам: стихийные бедствия, режим Чрезвычайной ситуации, ограничения государственных органов.

Рассадка в транспорте

Просим обратить внимание, что конкретное место в салоне транспорта не фиксируется. Просьба с пониманием относиться к возможной ротации мест в течение тура.

Состав группы

Точное количество участников группы будет известно накануне, после формирования логистики прибытия участников и распределения по группам. Мы не можем гарантировать определенный поло-возрастной состав группы, а также компанейность участников. Вечерних групповых мероприятий в программе не предусмотрено.

Ограничения полетов и прибытие, отмена тура со стороны туриста

На обстоятельства, связанные с ограничением полетов, мы влиять не можем, это вне нашей зоны ответственности. Советуем прибывать к месту старта тура заранее. В случае неприбытия к времени старта, вы можете самостоятельно догнать группу на маршруте.

При отмене поездки или неприбытии (по любым причинам) со стороны туриста, закон о туризме обязывает возместить организатору подтверждённые фактические расходы на организацию тура. Для уточнения деталей и согласования условий возмещения вы можете обратиться к нам — мы поможем разобраться в ситуации.

Варианты размещения

Проживание по программе

Места сбора группы

Горно-Алтайск

Даты

Октябрь 2026

23 октября 2026 в 09:00 - 27.10.2026 от 84 900 руб.	**28 октября 2026 в 09:00** - 01.11.2026 от 84 900 руб.	**30 октября 2026 в 09:00** - 03.11.2026 от 84 900 руб.	

Ноябрь 2026

04 ноября 2026 в 09:00 - 08.11.2026 от 84 900 руб.	**06 ноября 2026 в 09:00** - 10.11.2026 от 84 900 руб.	**11 ноября 2026 в 09:00** - 15.11.2026 от 84 900 руб.	**13 ноября 2026 в 09:00** - 17.11.2026 от 84 900 руб.
18 ноября 2026 в 09:00 - 22.11.2026 от 84 900 руб.	**20 ноября 2026 в 09:00** - 24.11.2026 от 84 900 руб.	**25 ноября 2026 в 09:00** - 29.11.2026 от 84 900 руб.	**27 ноября 2026 в 09:00** - 01.12.2026 от 84 900 руб.

Декабрь 2026

02 декабря 2026 в 09:00 - 06.12.2026 от 84 900 руб.	**04 декабря 2026 в 09:00** - 08.12.2026 от 84 900 руб.	**09 декабря 2026 в 09:00** - 13.12.2026 от 84 900 руб.	**11 декабря 2026 в 09:00** - 15.12.2026 от 84 900 руб.
16 декабря 2026 в 09:00 - 20.12.2026 от 84 900 руб.	**18 декабря 2026 в 09:00** - 22.12.2026 от 84 900 руб.	**23 декабря 2026 в 09:00** - 27.12.2026 от 84 900 руб.	**25 декабря 2026 в 09:00** - 29.12.2026 от 84 900 руб.

Январь 2027

13 января 2027 в 09:00 - 17.01.2027 от 89 900 руб.	**15 января 2027 в 09:00** - 19.01.2027 от 89 900 руб.	**20 января 2027 в 09:00** - 24.01.2027 от 89 900 руб.	**22 января 2027 в 09:00** - 26.01.2027 от 89 900 руб.
27 января 2027 в 09:00 - 31.01.2027 от 89 900 руб.	**29 января 2027 в 09:00** - 02.02.2027 от 89 900 руб.		

Февраль 2027

03 февраля 2027 в 09:00 - 07.02.2027 от 89 900 руб.	**05 февраля 2027 в 09:00** - 09.02.2027 от 89 900 руб.	**10 февраля 2027 в 09:00** - 14.02.2027 от 89 900 руб.	**12 февраля 2027 в 09:00** - 16.02.2027 от 89 900 руб.
17 февраля 2027 в 09:00 - 21.02.2027 от 89 900 руб.	**19 февраля 2027 в 09:00** - 23.02.2027 от 89 900 руб.	**24 февраля 2027 в 09:00** - 28.02.2027 от 89 900 руб.	**26 февраля 2027 в 09:00** - 02.03.2027 от 89 900 руб.

Март 2027

03 марта 2027 в 09:00 - 07.03.2027 от 89 900 руб.	**05 марта 2027 в 09:00** - 09.03.2027 от 89 900 руб.	**10 марта 2027 в 09:00** - 14.03.2027 от 89 900 руб.	**12 марта 2027 в 09:00** - 16.03.2027 от 89 900 руб.
17 марта 2027 в 09:00 - 21.03.2027 от 89 900 руб.	**19 марта 2027 в 09:00** - 23.03.2027 от 89 900 руб.	**24 марта 2027 в 09:00** - 28.03.2027 от 89 900 руб.	**26 марта 2027 в 09:00** - 30.03.2027 от 89 900 руб.
31 марта 2027 в 09:00 - 04.04.2027 от 89 900 руб.			

Апрель 2027

02 апреля 2027 в 09:00 - 06.04.2027 от 89 900 руб.	**07 апреля 2027 в 09:00** - 11.04.2027 от 89 900 руб.	**09 апреля 2027 в 09:00** - 13.04.2027 от 89 900 руб.	**14 апреля 2027 в 09:00** - 18.04.2027 от 89 900 руб.
16 апреля 2027 в 09:00 - 20.04.2027 от 89 900 руб.	**21 апреля 2027 в 09:00** - 25.04.2027 от 89 900 руб.	**23 апреля 2027 в 09:00** - 27.04.2027 от 89 900 руб.	**28 апреля 2027 в 09:00** - 02.05.2027 от 89 900 руб.

Примечание

Информация актуальная на дату получения брошюры 23.10.2026 04:43, и может быть изменена в любое время без оповещения. Не является публичной офертой.